

ALZADO LATERAL IZQUIERDO

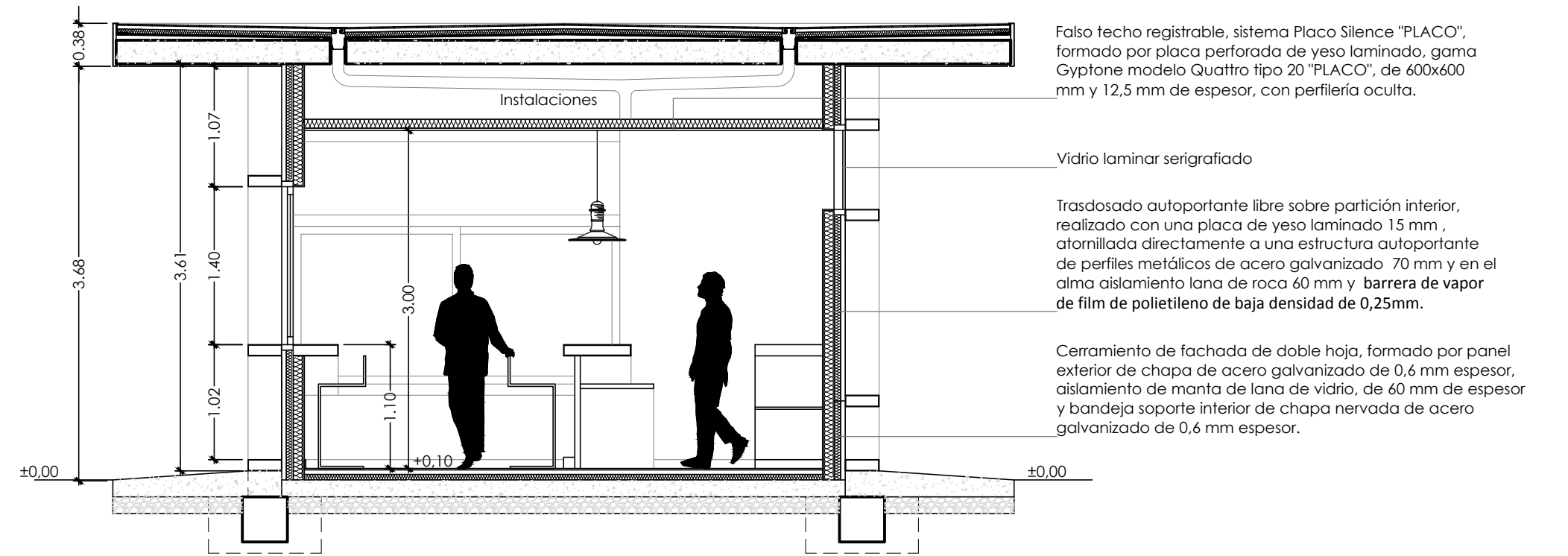

SECCIÓN TRANSVERSAL

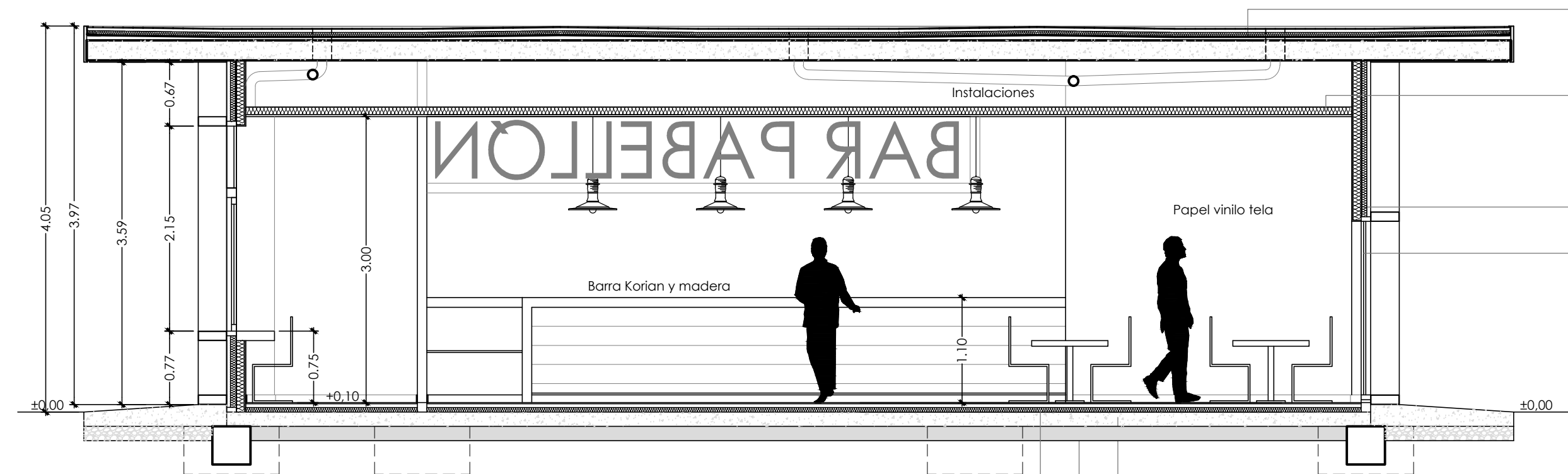

SECCIÓN LONGITUDINAL

Solera armada e:15cm. HA-25 con mallazo #Ø6/15

Encachado de 15 cm para base de solera.

Aislamiento térmico de suelos flotantes formado por panel rígido de poliestireno extruido, de 40 mm

Cubierta invertida transitable sobre losa de hormigón armado acabado con pavimento de baldosa de gres porcelánico mate para exterior

Aislamiento acústico sobre falso techo formado por panel semirrígido de lana de roca volcánica, de 50 mm de espesor.

Cerramiento de fachada de doble hoja, formado por panel exterior de chapa de acero galvanizado de 0,6 mm espesor, aislamiento de manta de lana de vidrio, de 60 mm de espesor y bandeja soporte interior de chapa nervada de acero galvanizado de 0,6 mm espesor.

Carpintería fija Cor Vision con R.PT, acristalamiento doble 3+3/12/4

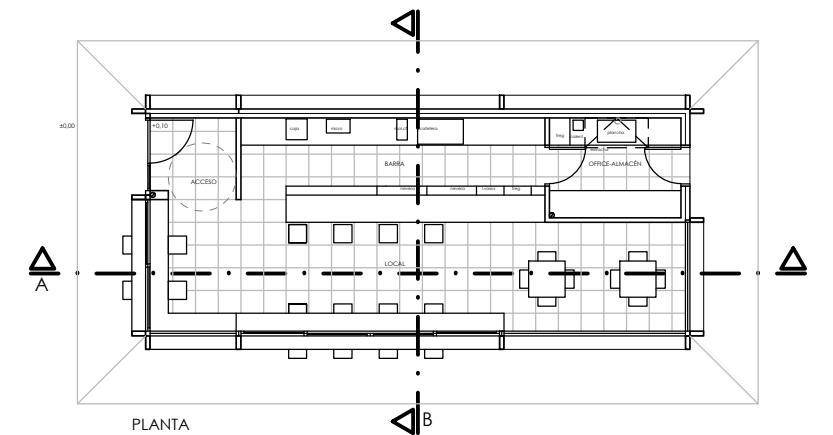

PROYECTO BÁSICO Y DE EJECUCIÓN DE EDIFICIO PARA CAFETERÍA EN ÁREA DEPORTIVA

SITUADO EN : C/ TABOADA CHIVITE esquina C/ ANTONIO FERNÁNDEZ - VERÍN

PLANO

06

ALZADO LATERAL IZQUIERDO Y SECCIONES

ESCALAS

1 : 50

FECHA

MAYO 2014

EXPEDIENTE

558-14

ARQUITECTO

ana asunción requejo miguel

PROMOTOR

CONCELLO DE VERÍN